

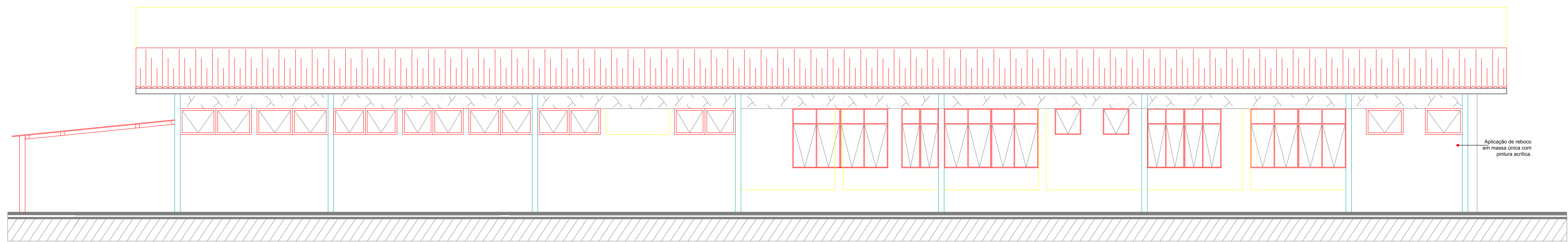

PLANTA BAIXA - Á CONSTRUIR E Á DEMOLIR
ESC: 1/75

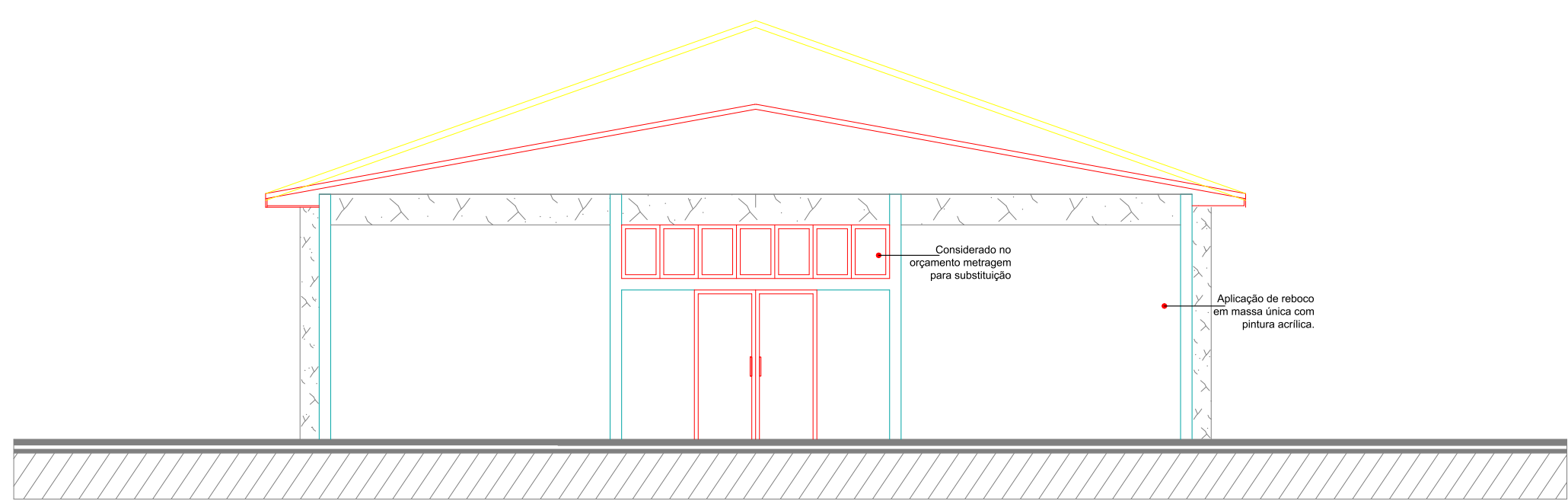

FACHADA LATERAL
ESC: 1/75



FACHADA FRONTAL
ESC: 1/75

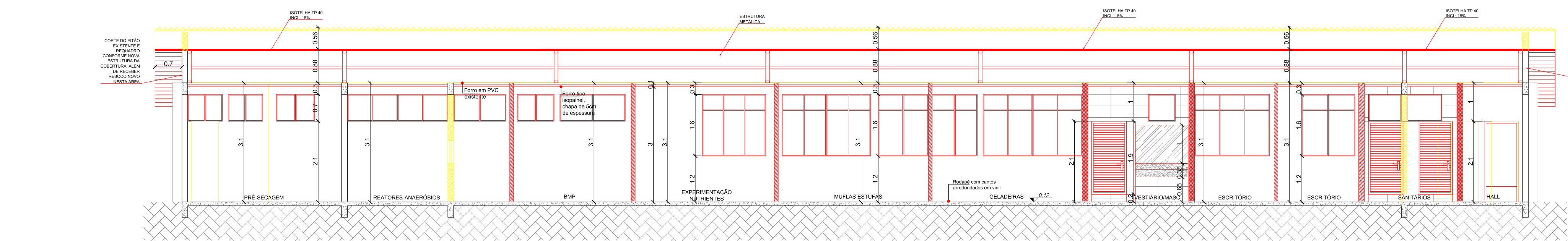

CORTE AA
ESC: 1/75

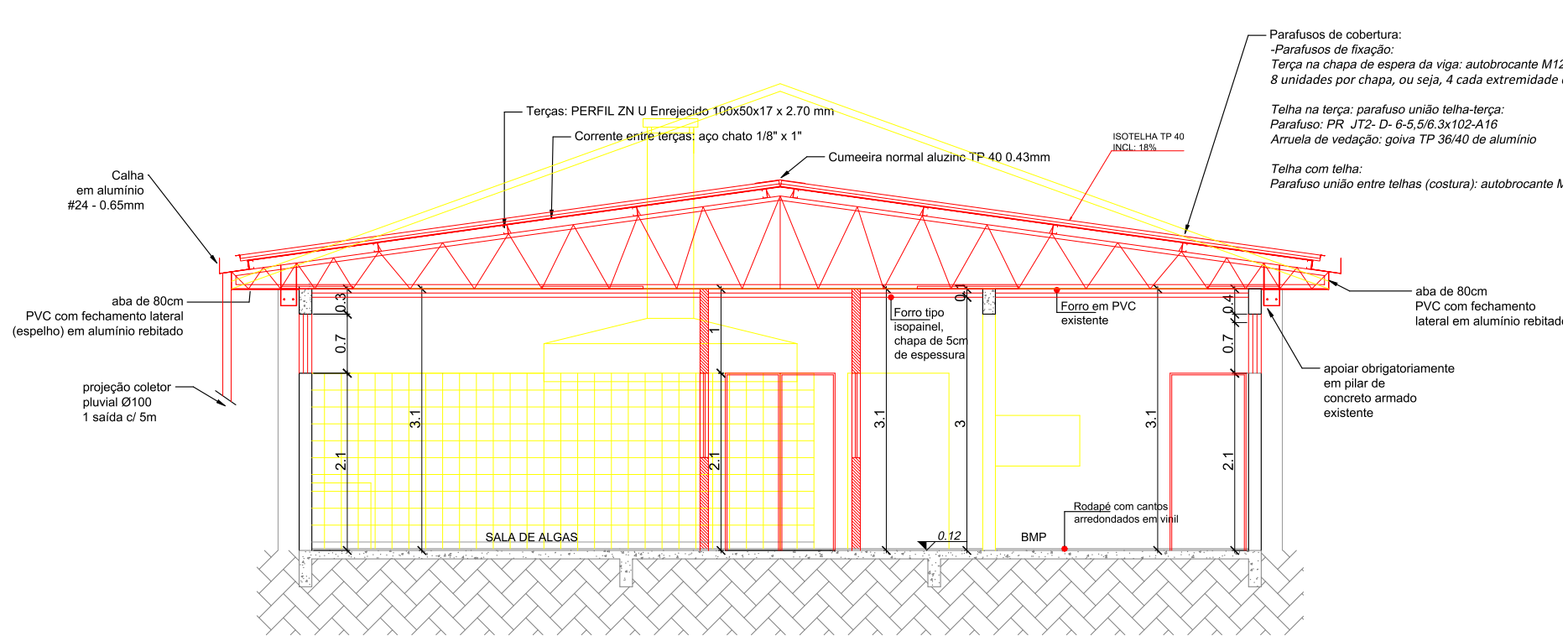

CORTE CC
ESC: 1/75

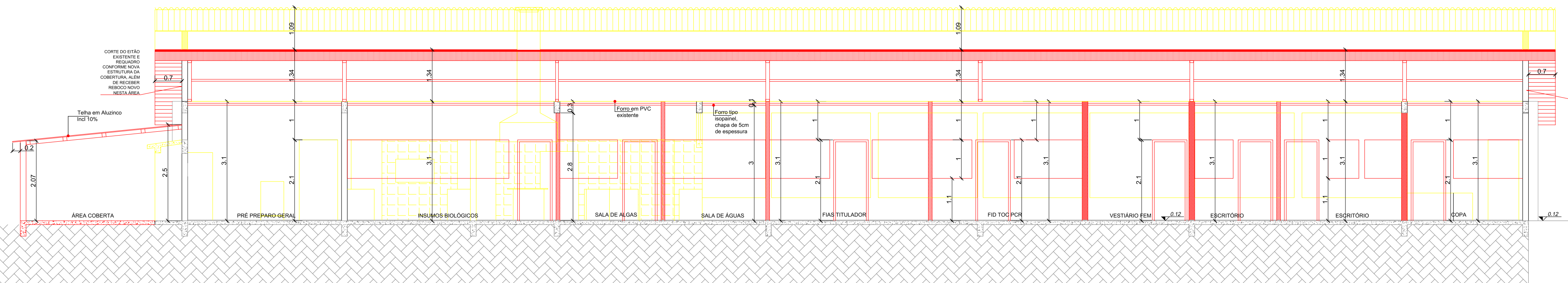

CORTE BB
ESC: 1/75



STUDIO SETTE
ARQUITETURA

TÍTULO

PROJETO ARQUITETÔNICO DE REFORMA DO LABORATÓRIO DE MEIO AMBIENTE-LAQ
ANTIGO REFEITÓRIO EM ALVENARIA COM COBERTURA EM ALUZINCO

ÁREA

424,46m²

IDENTIFICAÇÃO DO NÍVEL

BR 153, Km 110, C.P. 321, Distrito de Tamarandá
Cap. 887 15-898 Curupaiti - SC

DATA

JUNHO/2025

PROPRIETÁRIOS

Empresa Brasileira de Pesquisa Agropecuária
Embrapa Recursos e Sementes
CNPq, no âmbito do projeto

PROJETO

02/05

RESP. TÉCNICO

JORDANA SANDI

KAMILA G. T. STUANI

RESENHA

JORDANA & KAMILA

DESCRIÇÃO

PLANTA BAIXA - Á CONSTRUIR E Á DEMOLIR
FACHADA LATERAL - Á CONSTRUIR E Á DEMOLIR
FACHADA FRONTAL - Á CONSTRUIR E Á DEMOLIR
CORTES AA - Á CONSTRUIR E Á DEMOLIR
CORTES BB - Á CONSTRUIR E Á DEMOLIR
CORTES CC - Á CONSTRUIR E Á DEMOLIR